

## คู่มือการใช้งาน Module ลงทะเบียนวิชาเพิ่มเติม (เลือกเรียน) กิจกรรมชุมนุม ระบบสารสนเทศงานทะเบียนวัดผล โรงเรียนบดินทรเดชา (สิงห์ สิงหเสนี) สำหรับนักเรียน

ในคู่มือนี้ จะประกอบไปด้วย 3 ส่วนคือ การลงทะเบียนวิชาเพิ่มเติม (เลือกเรียน) การลงทะเบียนเลือกกิจกรรมชุมนุม และการยื่นคำร้องขอเปลี่ยนวิชาเลือกเรียน โดยทั้ง 3 ส่วนถือเป็นส่วนหนึ่งของระบบสารสนเทศงานทะเบียนวัดผล โรงเรียนบดินทรเดชา (สิงห์ สิงหเสนี) โดยการเข้าใช้งานนักเรียนต้องเข้าสู่ระบบก่อน ทั้งนี้ การเลือกวิชาเลือกเรียน และการเลือกกิจกรรมชุมนุม นักเรียนจะต้องตัดสินใจให้ติก่อนเลือก เพราะหากเลือกแล้วจะไม่สามารถเปลี่ยนแปลงได้ โดยนักเรียนสามารถเข้าใช้งานผ่านทางลิงก์ <https://reg.bodin.ac.th/> จากนั้นเข้าสู่ระบบ และเลือกที่เมนู เลือกวิชาเรียน ดังภาพ

งานทะเบียนวัดผล หน้าแรก ตรวจสอบคะแนนสอบกลางภาค ตรวจสอบผล 0, ร, มส, มผ ตรวจสอบผลการเรียน เลือกวิชาเรียน - ออกจากระบบ

ยินดีต้อนรับนายทดสอบ ระบบ (999999)  
เข้าสู่ระบบสารสนเทศงานทะเบียนวัดผล โรงเรียนบดินทรเดชา (สิงห์ สิงหเสนี)

- เลือกรายวิชาเลือกเรียน
- เลือกกิจกรรมชุมนุม
- ยื่นคำร้องขอเปลี่ยนรายวิชาเลือกเรียน

### 1) การลงทะเบียนวิชาเพิ่มเติม (เลือกเรียน)

ให้กดที่เมนู เลือกวิชาเรียน > เลือกรายวิชาเลือกเรียน โดยหากนักเรียนเข้ามาในช่วงที่นักเรียนมีสิทธิ์เลือก นักเรียนจะพบกับหน้าดังภาพ

งานทะเบียนวัดผล หน้าแรก ตรวจสอบคะแนนสอบกลางภาค ตรวจสอบผล 0, ร, มส, มผ ตรวจสอบผลการเรียน เลือกวิชาเรียน - ออกจากระบบ

#### เลือกรายวิชาเลือกเรียน

การเลือกรายวิชาเลือกเรียน ประจำภาคเรียนที่ 1 ปีการศึกษา 2560 ของ นายทดสอบ ระบบ นักเรียนชั้นม.5/99 เลขที่ 99 นักเรียนยังไม่ได้เลือกวิชาเลือกเรียน โดยนักเรียนสามารถเลือกวิชาเรียนได้จากตารางด้านล่าง

ลำดับ	ชั้นม.	รหัสวิชา	ชื่อวิชา	ครูผู้สอน	จำนวนที่รับ	จำนวนที่ลง	ลงทะเบียน
1	5	ง30204	การเขียนโปรแกรม 1	นางสาวประภาพรณ แก้วเหมือน	40	39	ลงทะเบียนวิชานี้
2	5	ง30213	การสร้างผลงานด้านคอมพิวเตอร์	นางสาววาสนา ผาสุขหัส	40	40	เต็มแล้ว!
3	5	ง30215	การเขียนโปรแกรมพัฒนาหุ่นยนต์	นางสาวชามาศ ดิษฐเจริญ	40	25	ลงทะเบียนวิชานี้
4	5	ง30216	การสร้างการ์ตูนแอนิเมชัน	นายพิชญเมธี แสงดี	40	35	ลงทะเบียนวิชานี้
5	5	ง30218	การออกแบบด้วยโปรแกรมคอมพิวเตอร์	นางสาวพรรณิ สิมอุต	40	40	เต็มแล้ว!
6	5	ง30221	ศิลปะการปั้น	นางมารศรี แสงสวัสดิ์	40	20	ลงทะเบียนวิชานี้
7	5	ง30225	ดอกไม้ผ้าใยบัว	นางเพ็ญศรี เกิดด้วยทอง	40	23	ลงทะเบียนวิชานี้
8	5	ง30285	บัญชี	นางสาวณัฐวดี เพชรอร่าม	40	26	ลงทะเบียนวิชานี้
9	5	จ32213	ภาษาจีนในชีวิตประจำวัน 1		40	23	ลงทะเบียนวิชานี้
10	5	ญ32213	ภาษาญี่ปุ่นในชีวิตประจำวัน 1	นางสาวสุชาวดี เทพฤกษ์	40	34	ลงทะเบียนวิชานี้
11	5	ด32213	ภาษาเกาหลีในชีวิตประจำวัน 3		40	25	ลงทะเบียนวิชานี้
12	5	ฝ32213	ภาษาฝรั่งเศสในชีวิตประจำวัน 1		40	25	ลงทะเบียนวิชานี้

โดยนักเรียนจะสามารถเลือกลงทะเบียนในรายวิชาที่ยังมีที่ว่างเท่านั้น (ระบบจะขึ้นเป็นปุ่มสีฟ้า) หากรายวิชาใดเต็มแล้ว นักเรียนจะไม่สามารถลงทะเบียนได้ และระบบจะแจ้งว่า **เต็มแล้ว!**

หากนักเรียนกดเลือกลงทะเบียนในรายวิชาใด ระบบจะมีป๊อปอัพขึ้นมาสอบถามอีก 1 ครั้งเพื่อความมั่นใจอีกครั้งหนึ่ง

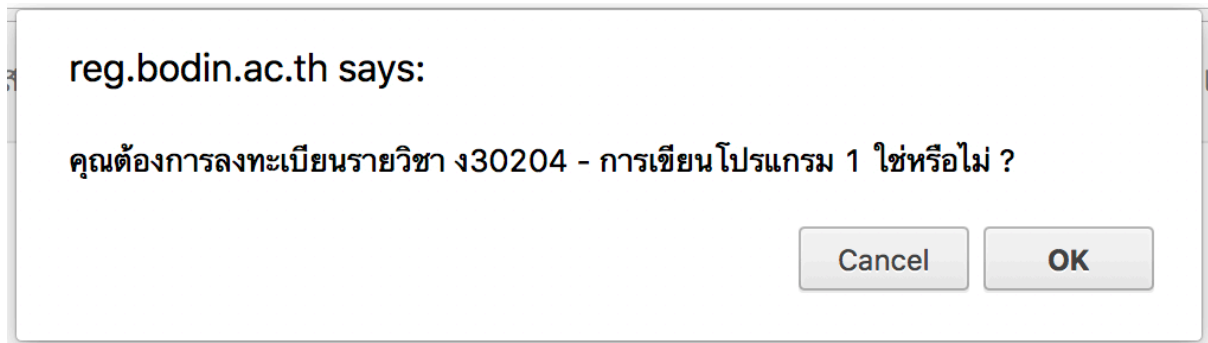

เมื่อนักเรียนตัดสินใจเรียบร้อยแล้ว ให้นักเรียนกด ตกลง (OK) จากนั้นระบบจะทำการลงทะเบียนให้ และจะแจ้งกลับ เมื่อระบบได้ทำการลงทะเบียนนักเรียนเรียบร้อยแล้ว

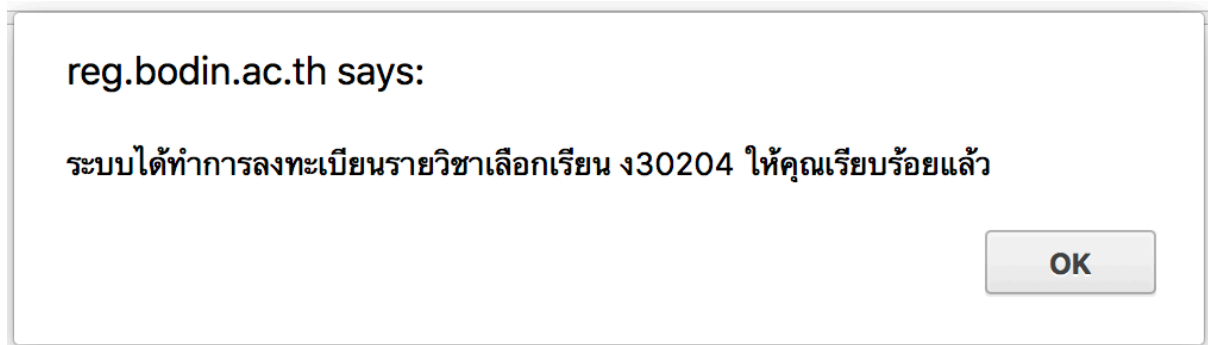

นักเรียนสามารถตรวจสอบผลได้อีกครั้งหนึ่ง จากหน้าเลือกวิชาเรียน โดยระบบจะขึ้นวิชาที่นักเรียนเลือก และเวลาที่เลือก ทางหน้าจอ

เลือกรายวิชาเลือกเรียน

การเลือกรายวิชาเลือกเรียน ประจำปีการศึกษา 2560 ของ  
นายทดสอบ ระบบ นักเรียนชั้นม.5/99 เลขที่ 99  
นักเรียนได้เลือกวิชาเลือกเรียนเรียบร้อยแล้ว คือรายวิชา ง30204 การเขียนโปรแกรม 1 เมื่อ 2017-05-13 17:32:17

## 2) การลงทะเบียนเลือกกิจกรรมชุมนุม

ให้กดที่เมนู เลือกวิชาเรียน > เลือกกิจกรรมชุมนุม โดยหากนักเรียนเข้ามาในช่วงที่นักเรียนมีสิทธิ์เลือก นักเรียนจะพบกับหน้าดังภาพ

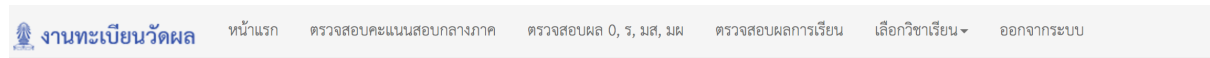

### เลือกกิจกรรมชุมนุม

การเลือกกิจกรรมชุมนุม ประจำภาคเรียนที่ 1 ปีการศึกษา 2560 ของ นายทดสอบ ระบบ นักเรียนชั้นม.5/99 เลขที่ 99 นักเรียนยังไม่ได้เลือกกิจกรรมชุมนุม โดยนักเรียนสามารถเลือกกิจกรรมชุมนุมได้จากตารางด้านล่าง

ลำดับ	รหัสกิจกรรม	ชื่อกิจกรรม	ครูผู้สอน	จำนวนที่รับ	จำนวนที่ลง	ลงทะเบียน
1	001	กิจกรรมชุมนุม 1		40	40	เต็มแล้ว!
2	002	กิจกรรมชุมนุม 2		40	28	ลงทะเบียนกิจกรรมนี้

โดยนักเรียนจะสามารถเลือกลงทะเบียนในกิจกรรมชุมนุมที่ยังมีที่ว่างเท่านั้น (ระบบจะขึ้นเป็นปุ่มสีฟ้า) หากกิจกรรมชุมนุมใดเต็มแล้ว นักเรียนจะไม่สามารถลงทะเบียนได้ และระบบจะแจ้งว่า **เต็มแล้ว!**

หากนักเรียนกดเลือกลงทะเบียนในกิจกรรมชุมนุมใด ระบบจะมีป๊อปอัพขึ้นมาสอบถามอีก 1 ครั้งเพื่อความมั่นใจอีกครั้งหนึ่ง

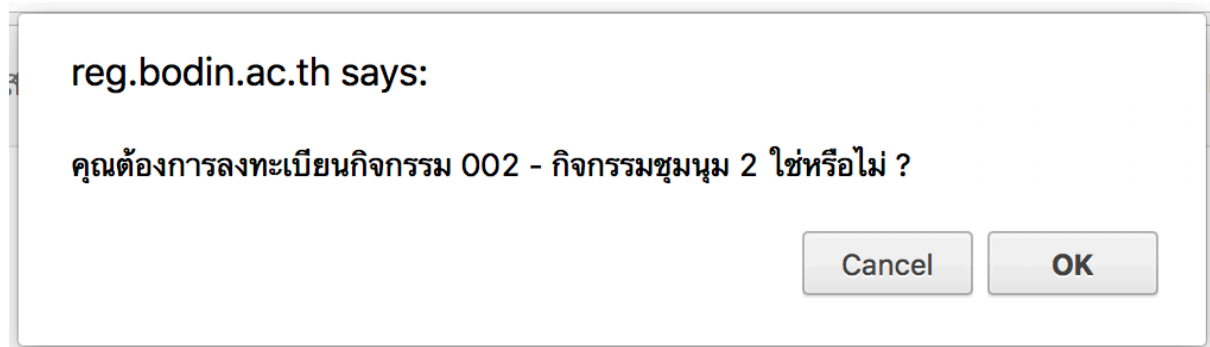

เมื่อนักเรียนตัดสินใจเรียบร้อยแล้ว ให้นักเรียนกด ตกลง (OK) จากนั้นระบบจะทำการลงทะเบียนให้ และจะแจ้งกลับ เมื่อระบบได้ทำการลงทะเบียนนักเรียนเรียบร้อยแล้ว

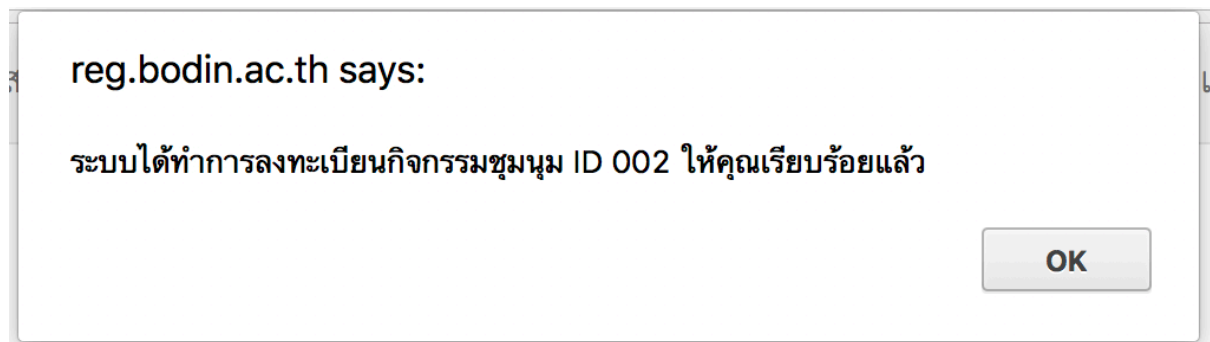

นักเรียนสามารถตรวจสอบผลได้อีกครั้งหนึ่ง จากหน้าเลือกกิจกรรมชุมนุม โดยระบบจะขึ้นกิจกรรมชุมนุมที่  
นักเรียนเลือก และเวลาที่เลือก ทางหน้าจอ  
เลือกกิจกรรมชุมนุม

การเลือกกิจกรรมชุมนุม ประจำภาคเรียนที่ 1 ปีการศึกษา 2560 ของ  
นายทดสอบ ระบบ นักเรียนชั้นม.5/99 เลขที่ 99  
นักเรียนได้เลือกกิจกรรมชุมนุมเรียบร้อยแล้ว คือชุมนุม 002 กิจกรรมชุมนุม 2 เมื่อ 2017-05-13 17:51:20

### 3) การยื่นคำร้องขอเปลี่ยนวิชาเลือกเรียน

ให้กดที่เมนู เลือกวิชาเรียน > ยื่นคำร้องขอเปลี่ยนวิชาเลือกเรียน โดยหากนักเรียนเข้ามาในช่วงที่นักเรียนมีสิทธิ์ในการยื่นคำร้อง นักเรียนจะพบกับหน้าดังภาพ

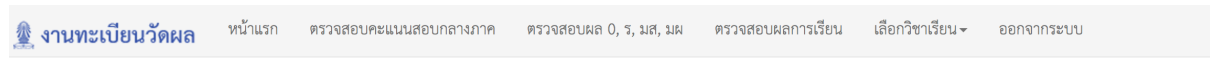

#### แบบยื่นคำร้องขอเปลี่ยนรายวิชาเลือกเรียน

การเลือกรายวิชาเลือกเรียน ประจำปีการศึกษา 2560 ของ  
นายทดสอบ ระบบ นักเรียนชั้นม.5/99 เลขที่ 99  
นักเรียนได้เลือกวิชาเลือกเรียนเรียบร้อยแล้ว คือรายวิชา ง30204 การเขียนโปรแกรม 1 เมื่อ 2017-05-13 17:32:17

ลำดับ	ชั้นม.	รหัสวิชา	ชื่อวิชา	ครูผู้สอน	เลือก
1	5	ง30204	การเขียนโปรแกรม 1	นางสาวประภาพรพรณ แก้วเหมือน	รายวิชาเดิม!
2	5	ง30213	การสร้างผลงานด้านคอมพิวเตอร์	นางสาววาสนา ผาสุทธิส	<input type="radio"/> เปลี่ยนเป็นรายวิชานี้
3	5	ง30215	การเขียนโปรแกรมพัฒนาหุ่นยนต์	นางสาวชามาศ ดิษฐเจริญ	<input type="radio"/> เปลี่ยนเป็นรายวิชานี้
4	5	ง30216	การสร้างการ์ตูนแอนิเมชัน	นายพิชญเมธี แสงดี	<input type="radio"/> เปลี่ยนเป็นรายวิชานี้
5	5	ง30218	การออกแบบด้วยโปรแกรมคอมพิวเตอร์	นางสาวพรณี สิมอุค	<input type="radio"/> เปลี่ยนเป็นรายวิชานี้
6	5	ง30221	ศิลปะการพิมพ์	นางมารศรี แสงสวัสดิ์	<input type="radio"/> เปลี่ยนเป็นรายวิชานี้
7	5	ง30225	ดอกไม้ผ้าใยบัว	นางเพ็ญศรี เกิดด้วยทอง	<input type="radio"/> เปลี่ยนเป็นรายวิชานี้
8	5	ง30285	บัญชี	นางสาวณัฐวดี เพชรอารุส	<input type="radio"/> เปลี่ยนเป็นรายวิชานี้
9	5	จ32213	ภาษาจีนในชีวิตประจำวัน 1		<input type="radio"/> เปลี่ยนเป็นรายวิชานี้
10	5	ญ32213	ภาษาญี่ปุ่นในชีวิตประจำวัน 1	นางสาวสุชาติ เทพกฤษ	<input type="radio"/> เปลี่ยนเป็นรายวิชานี้
11	5	ด32213	ภาษาเกาหลีในชีวิตประจำวัน 3		<input type="radio"/> เปลี่ยนเป็นรายวิชานี้
12	5	ฝ32213	ภาษาฝรั่งเศสในชีวิตประจำวัน 1		<input type="radio"/> เปลี่ยนเป็นรายวิชานี้
13	5	พ32221	การดูแลสุขภาพเด็กวัยเรียน	นางรัชณี รัชฎพานะ	<input type="radio"/> เปลี่ยนเป็นรายวิชานี้
14	5	ศ32231	ดนตรีไทย 1	นายเข้ม กลั่นใสสุก	<input type="radio"/> เปลี่ยนเป็นรายวิชานี้

โดยนักเรียนจะต้องเลือกรายวิชาที่ต้องการเปลี่ยน (โดยต้องเป็นรายวิชาที่นักเรียนไม่เคยเรียนเท่านั้น มิฉะนั้นระบบจะไม่สามารถทำรายการได้) จากนั้นระบุเหตุผลที่ต้องการขอเปลี่ยน จากนั้นกด ยื่นคำร้อง

เนื่องจาก  สภาวะทางร่างกาย หรือ  สภาวะทางจิตใจ

ระบุข้อมูลเพิ่มเติม กรุณาระบุข้อมูลเพิ่มเติมไม่เกิน 50 ตัวอักษร

เมื่อกดยื่นคำร้องแล้ว นักเรียนจะต้องพิมพ์แบบฟอร์มจากระบบ จากนั้นนำไปให้ ครูประจำวิชา หัวหน้ากลุ่มสาระการเรียนรู้ของวิชาเดิมและวิชาใหม่ ครูที่ปรึกษา หัวหน้าระดับวิชาการของระดับชั้น หัวหน้างานทะเบียนวัดผล ลงนาม จากนั้นนำเสนอรองผู้อำนวยการกลุ่มบริหารวิชาการเพื่ออนุมัติต่อไป

เมื่อระบบบันทึกคำร้องขอเรียนในฐานข้อมูลแล้ว ระบบจะแจ้งกลับดังภาพ

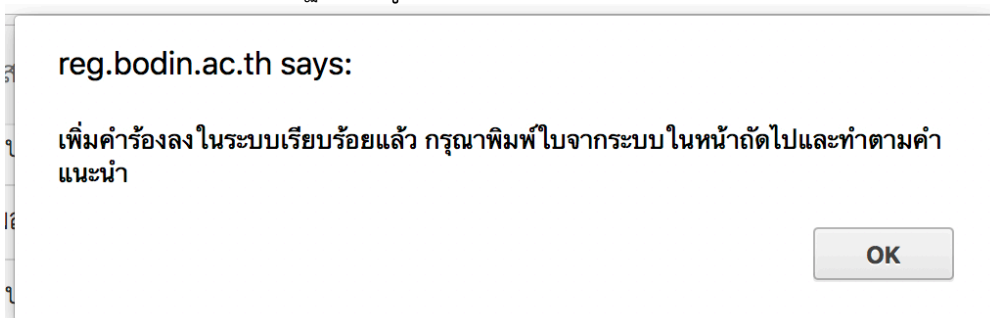

ระบบจะพานักเรียนมายังหน้าถัดไป เพื่อพิมพ์แบบคำร้อง ให้นักเรียนพิมพ์แบบคำร้อง (ควรพิมพ์ให้เห็น บาร์โค้ดชัดเจน) จากนั้นนำไปพบครูแนะแนวและรับการสัมภาษณ์ เจ้าหน้าที่งานทะเบียนวัดผลฯ ครูที่ปรึกษา หัวหน้าระดับวิชาการของระดับชั้น ครูประจำวิชา หัวหน้ากลุ่มสาระการเรียนรู้ของวิชาเดิมและวิชาใหม่ หัวหน้างานทะเบียนวัดผล ลงนาม จากนั้นนำเสนอรองผู้อำนวยการกลุ่มบริหารวิชาการเพื่ออนุมัติต่อไป



แบบคำขอเปลี่ยนแปลงวิชาเพิ่มเติม โรงเรียนบดินทรเดชา (สิงห์ สิงหเสนี)

วันที่ 02 มิถุนายน 2560

เรียน รองผู้อำนวยการกลุ่มบริหารวิชาการ

เรื่อง ขอเปลี่ยนแปลงการเลือกวิชาเพิ่มเติม

ข้าพเจ้า .....นักเรียนชั้น ม.....เลขที่.....

เลขประจำตัวนักเรียน..... มีความประสงค์ขอเปลี่ยนแปลงรายวิชาเพิ่มเติมในภาคเรียนที่..... ปีการศึกษา.....

จากรายวิชา.....

เป็นรายวิชา.....

เนื่องจาก..... ดังเอกสารแนบ (ถ้ามี)

จึงเรียนมาเพื่อโปรดพิจารณา

ลงชื่อ .....

(.....)

<p>1. ผลการสัมภาษณ์นักเรียน/ผู้ปกครอง</p> <p><input type="checkbox"/> เห็นสมควรพิจารณาให้ย้ายได้</p> <p><input type="checkbox"/> ไม่สมควรพิจารณาเนื่องจาก.....</p> <p>ลงชื่อ ..... งานแนะแนว (.....)</p>	<p>2. การตรวจสอบจำนวนรับย้าย</p> <p><input type="checkbox"/> สามารถย้ายได้</p> <p><input type="checkbox"/> ไม่สามารถย้ายได้ เนื่องจากเกินจำนวนรับ</p> <p>ลงชื่อ ..... เจ้าหน้าที่งานทะเบียนฯ (.....)</p>
<p>3. ครูที่ปรึกษาชั้น...../.....</p> <p>เห็นสมควรพิจารณาโดย.....</p> <p>.....</p> <p>ลงชื่อ ..... (.....)</p>	<p>4. หัวหน้าระดับวิชาการชั้น.....</p> <p>เห็นสมควรพิจารณาโดย.....</p> <p>.....</p> <p>ลงชื่อ ..... (.....)</p>
<p>5. รายวิชาใหม่ (.....)</p> <p>ลงชื่อ ..... ครูผู้สอน (.....)</p> <p>ลงชื่อ ..... หัวหน้ากลุ่มสาระฯ (.....)</p>	<p>6. รายวิชาเดิม (.....)</p> <p>ลงชื่อ ..... ครูผู้สอน (.....)</p> <p>ลงชื่อ ..... หัวหน้ากลุ่มสาระฯ (.....)</p>
<p>7. หัวหน้างานทะเบียนวัดผลฯ</p> <p>เรียน รองผู้อำนวยการกลุ่มบริหารวิชาการ</p> <p>เพื่อโปรดพิจารณา</p> <p>ลงชื่อ ..... (.....)</p>	<p>8. รองผู้อำนวยการกลุ่มบริหารวิชาการ</p> <p><input type="checkbox"/> อนุมัติ / มอบงานทะเบียนวัดผลฯ ดำเนินการ</p> <p><input type="checkbox"/> ไม่อนุมัติ เนื่องจาก .....</p> <p>ลงชื่อ ..... (.....)</p>

หมายเหตุ: เอกสารนี้ นักเรียนต้องพิมพ์เอกสารผ่านระบบสารสนเทศงานทะเบียนวัดผลด้วยตนเองเท่านั้น

ไม่สามารถนำเอกสารของผู้อื่นมาแก้ไขได้ และห้ามขีดเขียนบริเวณบาร์โค้ด

ตัวอย่างเอกสารที่นักเรียนต้องพิมพ์จากระบบ และเสนอลงนาม